

PLANIMETRIA DI PROGETTO – DETTAGLIO B

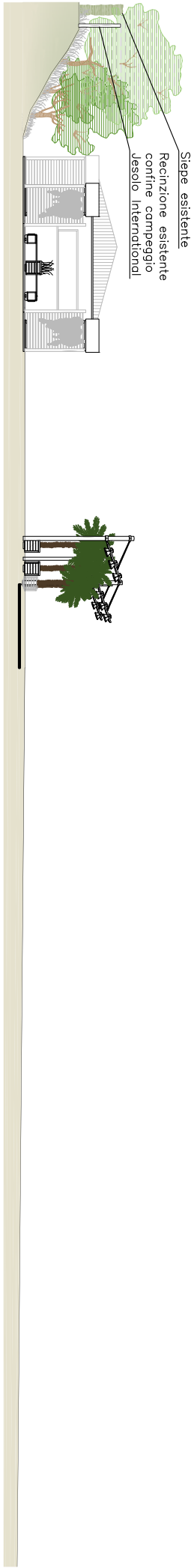
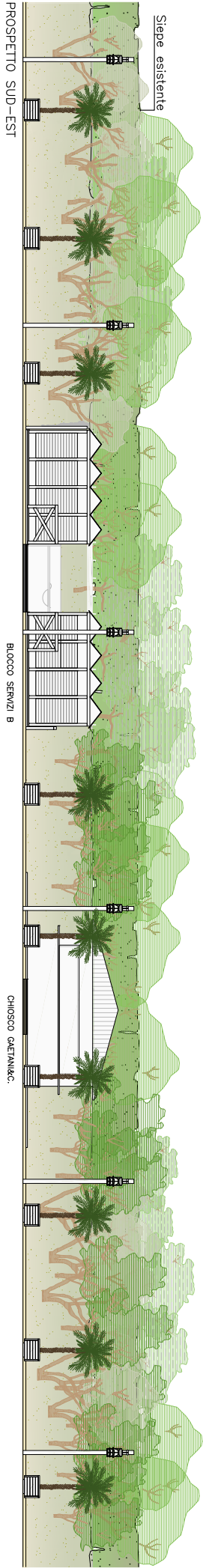

LEGENDA

- SCARICO ACQUE GRIGIE
- SCARICO ACQUE NERE
- POZZETTO 60X60
- POZZETTO 40X40
- CONDENSAGRASSI DN100
- PERCORSI PRINCIPALI CON REQUISITI DI ACCESSIBILITA' COME DA LEGGE 13/79
- ELEMENTO DI ILLUMINAZIONE

ESSENZE ARBOREE DI NUOVA PIANTUMAZIONE

- PITOSPORO ① (Pitiosporum tobira)
- OLEAGNO ② (Eleagnus)
- OLIVO DI BOEMIA ③ (Eleagnus angustifolius)
- TAMERICE COMUNE ④ (Tamarix gallica)

COMUNE DI JESOLO

PROVINCIA DI VENEZIA

VARIANTE AL PIANO DI SETTORE 1
APPROVATO IN DATA 04/03/14 - DEL. N°49
E SUCCESSIVA VARIANTE APPROVATA
IN DATA 09/12/14 - DEL. N°358

PROGETTISTA

PROFONENTE

STATO APPROVATO

CHIOSCO GAETANI ANTONIO & C.

PLANIMETRIA DI PROGETTO - DETTAGLIO B

PROSPETTI

SCALA 1:100

SCALA 1:100

NOVEMBRE 2015

N°PROT: 109-37

BEZDIKIAN ARCHITECTS

VIA DEL FINANZIARIO 1 - 30100 ZAVALLINO VERONA - TEL. +39 045 570993 - FAX +39 045 570914 - E-MAIL: info@bezdiikian.com

DISEGNO DI NOSTRA ESCLUSIVA PROPRIETA' - DIVIETO ASSOLUTO DI RIPRODUZIONE A TERMINI DI LEGGE

08